

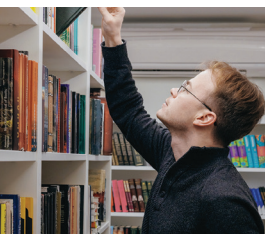

Etude d'impact économique et social du site d'Arras





Pasquale MAMMONE

Président de
l'Université d'Artois

L'université d'Artois forme chaque année des milliers d'étudiants dans de nombreuses disciplines. Ils viennent enrichir le capital humain du territoire et au-delà répondre aux besoins du marché du travail. Lieux de formation et d'apprentissage, les universités sont aussi des agents économiques à part entière.

A l'image d'une entreprise, l'université d'Artois génère de la richesse, des emplois, des dépenses par le biais notamment d'achats et d'investissements et elle contribue ainsi de manière significative à la croissance économique du territoire. Afin de mesurer les retombées sociales et économiques de l'université Artois sur le campus d'Arras, nous avons confié au cabinet d'étude de la CCI de Région Hauts-de-France la réalisation d'une analyse spécifique fondée sur une méthodologie rigoureuse et éprouvée permettant de mesurer nos impacts directs (investissements, achats, salaires), indirects (dépenses des étudiants) et induits (effet d'entraînement des deux impacts précédents).

En 2021, les retombées monétaires de l'université d'Artois site d'Arras s'élèvent à plus de 79,4 millions d'euros sur le territoire (15km autour d'Arras) et plus de 538 équivalents temps plein sont générés (ETP) par la présence de l'université (en plus des 337 ETP travaillant directement sur le site d'Arras de l'université). L'empreinte économique de l'université est donc réelle et sa présence sur le territoire a un réel impact sur le système économique local. A cela s'ajoute l'activité de recherche menée au sein de l'université plus difficilement quantifiable et non prise en compte dans cette étude ; elle représente non seulement une manne importante de ressources et d'attractivité pour l'économie locale mais permet, chaque année, à nombre de chercheurs étrangers de découvrir notre ville d'Arras.

Ainsi, l'université d'Artois, et plus particulièrement ici le site d'Arras, s'impose-t-elle comme moteur de l'économie du territoire, tant par l'activité économique qu'elle génère, que par la richesse intellectuelle par laquelle elle rayonne.

Chiffres clés Université Artois

En **2021**

13 245 étudiants



5 471 étudiants
soit **4 étudiants sur 10** de
l'Université d'Artois

1 109
enseignants
et
personnel administratif



5 pôles universitaires
8 UFR*
2 IUT**



4 UFR*,
soit la **moitié des UFR** de
l'Université d'Artois

17 laboratoires
universitaires



6 laboratoires universitaires,
soit **35 %** de
l'Université d'Artois

* Unité de formation et de recherche / ** Institut universitaire de technologie

Qu'est-ce qu'une **étude d'impact** ?

C'est **MESURER...**



l'impact **ÉCONOMIQUE...**



Direct

Dépenses de l'université en **salaires, achats et investissements**

Indirect



Dépenses des étudiants (**logement, alimentation, etc.**) qui ne résident pas dans le périmètre d'étude



Induit

Dépenses engendrées par l'effet « **boule de neige*** » dans le périmètre d'étude.

« * **L'effet boule de neige** » est modélisé par le calcul d'un coefficient multiplicateur qui permet de mesurer l'effet d'entraînement d'une dépense réalisée sur le périmètre d'étude.



... et l'impact **SOCIAL**

Emplois directs de Université d'Artois – Site d'Arras

Emplois générés de manière indirecte

Emplois générés de manière induite



... sur un **PÉRIMÈTRE GÉOGRAPHIQUE DÉFINI** (périmètre d'étude)

Le périmètre d'étude

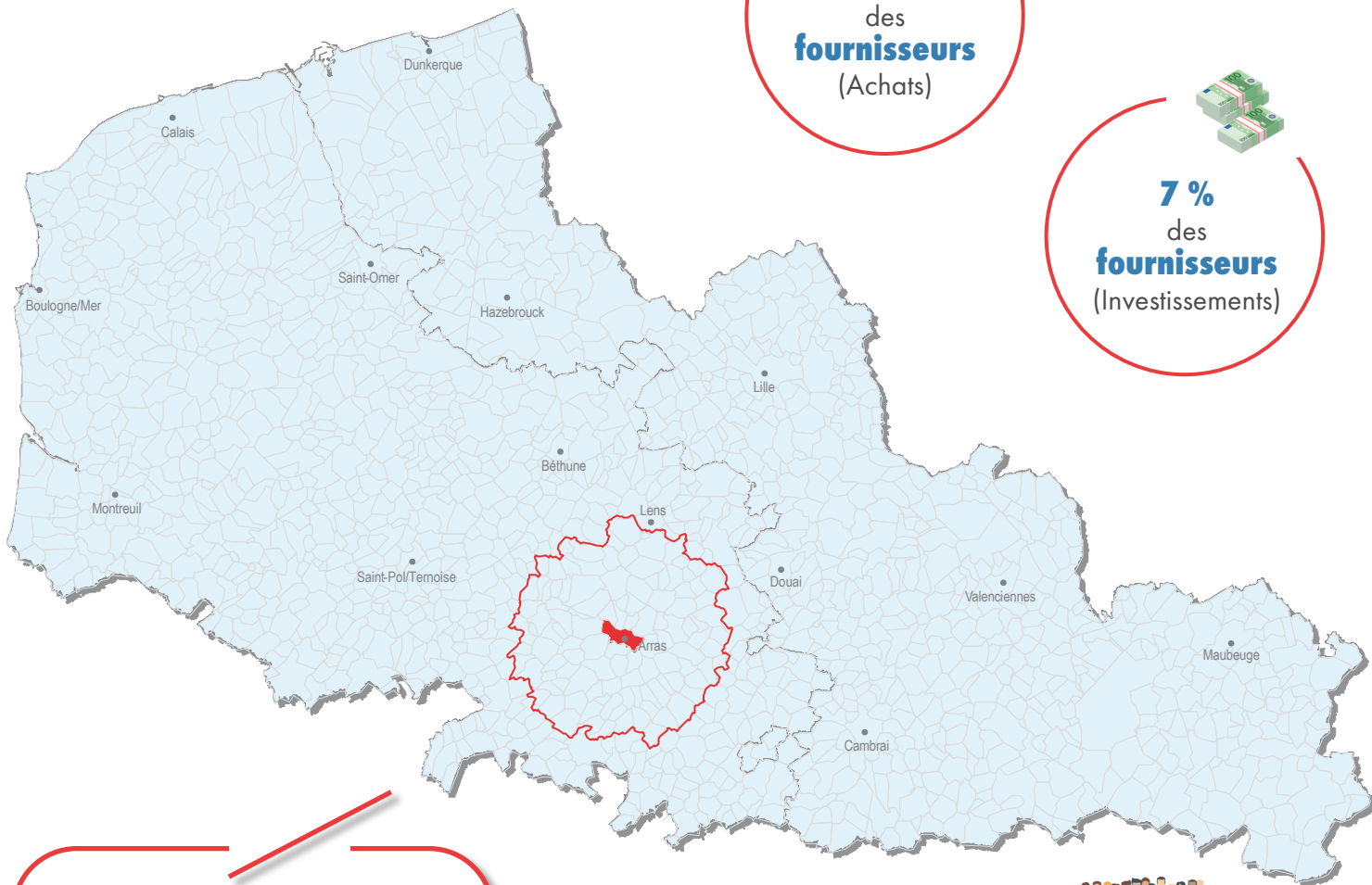

7 %
des
fournisseurs
(Achat)



7 %
des
fournisseurs
(Investissements)

Le périmètre d'étude est défini dans un rayon de **15 km** autour d'**Arras**



29 %
des
étudiants



26 %
des **enseignants**
et
personnels

Les dépenses du site d'Arras : un impact **direct** de près de **23 M€**

Emploi et salaires

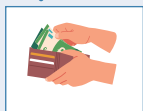

748 personnes travaillant à l'université d'Artois-site d'Arras résident sur le périmètre d'étude (26% des emplois du site), soit **337** ETP*

Soit **21,2M€** de salaires nets et charges versés



Achats de fonctionnement

90 fournisseurs sont implantés sur le périmètre d'étude (7% des fournisseurs du site)

Soit **1,2M€** d'achats réalisés (17% du montant total des achats de fonctionnement)

Investissements



5 fournisseurs sont implantés sur le périmètre d'étude (7% des fournisseurs du site)

Soit **0,3M€** de dépenses d'investissements (17% du montant total des investissements)



* Equivalent temps plein (ETP) : activité exercée sur la base d'un temps plein. Par exemple, deux salariés à mi temps correspondent à 1 ETP

Les dépenses des étudiants : un impact **indirect** de plus de **16 M€**

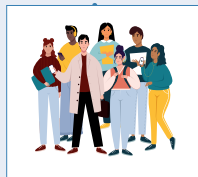

4 083 étudiants inscrits* en **2021-2022**

71% d'entre eux résident **initialement hors du périmètre** d'étude

Dépenses des **étudiants** sur le périmètre d'étude durant l'année universitaire



Loyer (charges comprises) : **4,8 M€**



Autres achats : **12 M€**

Zoom sur les **dépenses individuelles et mensuelles**



456 € par **étudiant**



373 € pour la **location** d'un logement



348 € pour les **autres achats**

* En formation initiale, hors formation à distance



L'impact **total** de l'université - **Site d'Arras**



... L'impact **ÉCONOMIQUE**

1 €

injecté par l'Université d'Artois – site d'Arras
sur le territoire **génère 2,48 €**
dans l'**économie du territoire**

Les retombées économiques de
l'université d'Artois - site d'Arras
s'élèvent à plus de

79,4 M€

Impact direct : **22 798 225 €**

Impact indirect : **16 850 029 €**

Impact induit : **39 758 793 €**



... L'impact **SOCIAL**

L'impact social
de l'université d'Artois - Site d'Arras
s'élève à

875,5 ETP

Impact direct : **337,5 ETP**

Impact indirect : **160,1 ETP**

Impact induit : **377,9 ETP**

1 ETP*

à l'Université d'Artois – site d'Arras

génère 1,6 ETP

sur le **territoire**

* Equivalent temps plein (ETP) : activité exercée sur la base d'un temps plein. Par exemple, deux salariés à mi temps correspondent à 1 ETP

UNIVERSITÉ D'ARTOIS

ARRAS

Économie, Gestion,
Administration
et Sciences Sociales
(EGASS)

Langues Étrangères

Lettres & Arts

Histoire, Géographie,
Patrimoines

9, rue du Temple
62000 Arras
Tél. 03 21 60 37 00

BÉTHUNE

Faculté des Sciences
Appliquées (FSA)

Technoparc Futura
62400 Béthune
Tél. 03 21 63 71 03

IUT de Béthune

1230, rue de l'université
62400 Béthune
Tél. 03 21 63 23 00

DOUAI

Faculté de Droit
Alexis de Tocqueville

Rue d'Esquerchin
59500 Douai
Tél. 03 27 94 50 50

LENS

Faculté des Sciences
Jean Perrin

Rue Jean Souvraz
62300 Lens
Tél. 03 21 79 17 00

IUT de Lens

Rue de l'université
62300 Lens
Tél. 03 21 79 32 32

LIÉVIN

Faculté des Sports
et de l'Éducation Physique

Chemin du Marquage
62800 Liévin
Tél. 03 21 45 85 00

Une étude réalisée par la
CCI de Région Hauts de-France
299 boulevard de Leeds - LILLE



CCI HAUTS-DE-FRANCE

