

**Président
Christian MORZEWSKI**

Marc DUTOIT
chargé de mission
"Communication"

Vice-Présidents et Chargés de Mission

Roméo CECHELLI,
1er vice-président,
vice-président du Conseil
Scientifique

Francis MARCOIN,
chargé de mission
"Recherche en Sciences
Humaines et Sociales"

Charles COUTEL,
vice-président
du Conseil
d'Administration

Si Yan Jin,
chargé de mission "Institut
Confucius"

Hélène TIGROUGJA,
chargé de mission "Affaires
Juridiques"

Laurent ZALEWSKI,
chargé de mission
"développement durable"

Charles GIRY-DELOISON,
vice-président
du Conseil des Etudes et de la Vie
Universitaire

David MARKOWSKI
chargé de mission
"Université Numérique"

Fanny VASSEUR,
chargé de mission
"Coordination de la
formation universitaire des
élèves infirmiers"

**Carmen PINEIRA-
TRESMONTANT,**
chargé de mission "Centre
de ressources en Langues"

Clément DUCROCQ
vice-président étudiant

Christine BLONDEAU,
vice-présidente en charge de la
Vie Etudiante

Amos FERGOMBE,
chargé de mission "Vie
Culturelle"

Christian NEUVILLE,
chargé de mission
"organisation, promotion et
développement des pratiques
sportives compétitives
universitaire et des relations
avec la Fédération
Française du Sports
Universitaire"

Christophe LEDUC,
vice-président en
charge des moyens,
de la contractualisation et de l'aide
au pilotage

Jean-Christophe NICOLAS,
vice-président en charge de la
formation tout au long de la vie, de
l'apprentissage, de l'alterance, de
l'innovation pédagogique, de la
qualité et des relations avec le
monde économique

Pierre BOULET,
chargé de mission "aux
relations avec l'entreprise et
avec le monde économique,
et à la formation par
apprentissage et
alternance"

Ioannis KARAMANOS,
vice-président aux Relations
Internationales

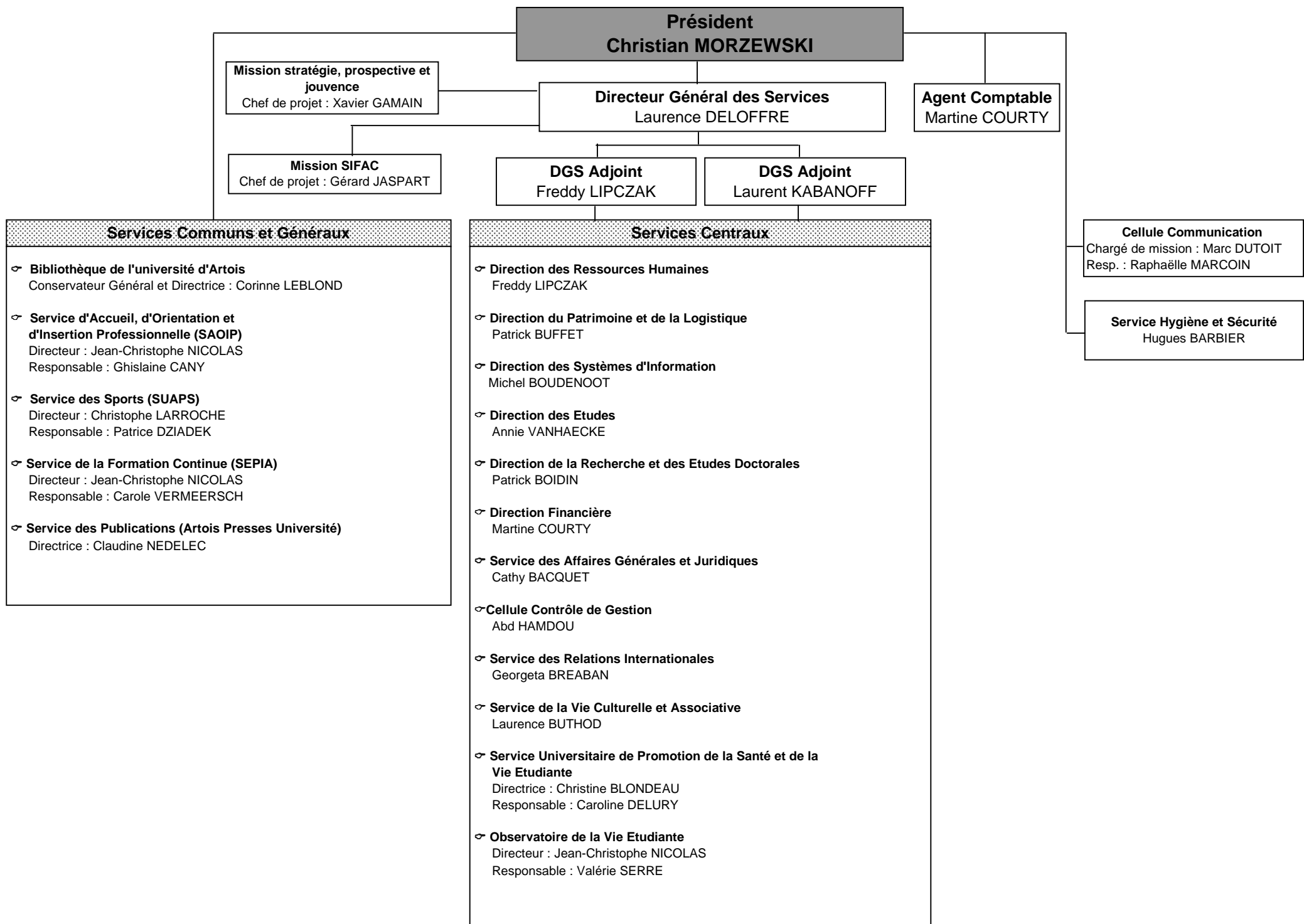

**Président
Christian MORZEWSKI**

COMPOSANTES

ARRAS

Faculté Economie, Gestion, Administration et Sciences Sociales (EGASS)

Directeur : Philippe DUEZ
Responsable Administrative : Audrey GUILLAUME

Faculté Histoire et Géographie

Directeur : Stéphane CURVEILLER
Responsable Administratif : Richard CHAPELET

UFR de Langues Etrangères

Directeur : Ahmed EL KALADI
Responsable Administrative : Annie FREVILLE

UFR de Lettres et Arts

Directeur : Jean-Marc VERCROYSSSE
Responsable Administrative : Caroline CLEENEWERCK

BETHUNE

Faculté des Sciences Appliquées (FSA)

Directeur : Hervé ROISSE
Responsable Administrative : Viviane WASIELEWSKI

DOUAI

Faculté des Sciences Juridiques et Politiques "Alexis de Tocqueville"

Directeur : Tanguy LE MARC'HADOUR
Responsable Administrative : Anne-Laure HOJNATZKI

LENS

Faculté des Sciences "Jean Perrin"

Directeur : Pasquale MAMMONE
Responsable Administratif : Jean-Michel DESAILLY

LIEVIN

Faculté des Sports et de l'Education Physique (STAPS)

Directeur : Olivier CHOVAUX
Responsable Administrative : Brigitte SAUVAGE

IUT

Institut Universitaire de Technologie de Béthune

Directeur : Patrick MARTIN
Responsable Administratif : Eric VAN HULLE

Institut Universitaire de Technologie de Lens

Directrice : Natasha LACROIX
Responsable Administratif : Jean-Louis DUTOIT

IUFM

IUFM Nord Pas-de-Calais

Directeur : Dominique-Guy BRASSART
Chef des services administratifs : Alexis BECUWE

**Président
Christian MORZEWSKI**

**Vice-Président du Conseil Scientifique
Roméo CECHELLI**

LABORATOIRES

ARRAS

MAISON DE LA RECHERCHE
EN SCIENCES HUMAINES

Directeur : Francis MARCOIN
Responsable Administrative : Nathalie CABIRAN

Coordination

**Centre de Recherches en Linguistique Française "Grammatica"
(EA 4521)**

Directeur : Jan GOES

Textes et Cultures (EA 4028)

Directeur : Francis MARCOIN

Centre de Recherche et d'Etudes - Histoire et Sociétés (EA 4027)

Directeur : Charles GIRY-DELOISON

Dynamique des Réseaux et des Territoires (EA 2468)

Directeur :

**Recherches en Education, Compétences, Interaction, Formation, Ethique,
Savoirs (RECIFES) (EA 4520)**

Directrice : Cécile CARRA

Institut d'Etude des Faits Religieux - IEFR

Directeur : Charles COUTEL

DOUAI

Centre "Ethique et Procédures" (EA 2471)

Directrice : Hélène TIGROUDJA

LENS

Centre de Recherches en Informatique de Lens (UMR CNRS 8188)

Directeur : Eric GREGOIRE

Unité de Catalyse et de Chimie du Solide (UMR CNRS 8181)

Directeur associé, site Artois : Eric MONFLIER

**Laboratoire de Physiopathologie de la Barrière Hémato-Encéphalique
(EA 2465)**

Directeur : Roméo CECHELLI

Laboratoire de Mathématiques de Lens (EA 2462)

Directeur : Pascal LEFEVRE

**Laboratoire André Revuz - recherche en didactique des disciplines
(EA 1547)**

Directeur : Alain KUZNIAK

LIEVIN

**Equipe de Recherche Septentrional "Sport et Société", Atelier SHERPAS
(EA 4110)**

Directeur du SHERPAS, site Artois : Williams NUYTENS

Activité Physique, Muscle, Santé (EA 4488)

Directeur : Serge BERTHOIN

BETHUNE

INSTITUT DE RECHERCHE EN SCIENCES
APPLIQUEES DE L'ARTOIS

Directeur : Gilles GONCALVES
Animateur : Mathieu JACQUES

Coordination

Gestion administrative : Bernadette PHELLION et Magali HOULETTE

**Laboratoire Systèmes Electrotechniques et Environnement
(EA 4025)**

Directeur : Jean-François BRUDNY

**Laboratoire Génie Civil et géo-Environnement Lille Nord de France
(EA 4515)**

Directeur du site Artois : Didier DEFER

**Laboratoire de Génie Informatique et Automatique de l'Artois
(EA 3926)**

Directeur : Daniel JOLLY