

PRÉSIDENT
Pasquale MAMMONE

VICE-PRÉSIDENTS ET CHARGÉS DE MISSION

Olivier CHOVAUX,
1^{er} vice-président
vice-président du Conseil d'Administration

Olivier PETIT,
chargé de mission à l'action
écologique et sociale

Éric MONFLIER,
vice-président de la Commission Recherche

Daniel ROGER,
chargé de mission Valorisation et
transfert technologique

Anne-Gaëlle WEBER,
chargée de mission Politique de la
recherche en Lettres et Sciences
humaines

Cécile CARRA,
chargée de mission
« Santé et Société »

Corinne ROBACZEWSKI,
vice-présidente de la Commission Formation
et Vie Universitaire

Catherine COUTURIER,
chargée de mission à l'innovation
pédagogique

Marc DUTOIT,
chargé de mission orientation et
insertion professionnelle

Jean-Marc RENARD,
chargé de mission aux relations
avec le monde de l'entreprise et à la
formation en alternance

Ahmed EL KALADI,
vice-président chargé des Relations Internationales

Siyan JIN,
chargée de mission aux actions
interculturelles

Sylvie COSTE-MARQUIS,
vice-présidente chargée du numérique

ANNE PARRAIN,
vice-présidente chargée de la politique du personnel

PASCAL DÉPREZ,
vice-président chargé de la vie étudiante

Gianni MARASA,
vice-président étudiant

Brigitte BUFFARD-MORET,
chargée de mission à la politique
culturelle

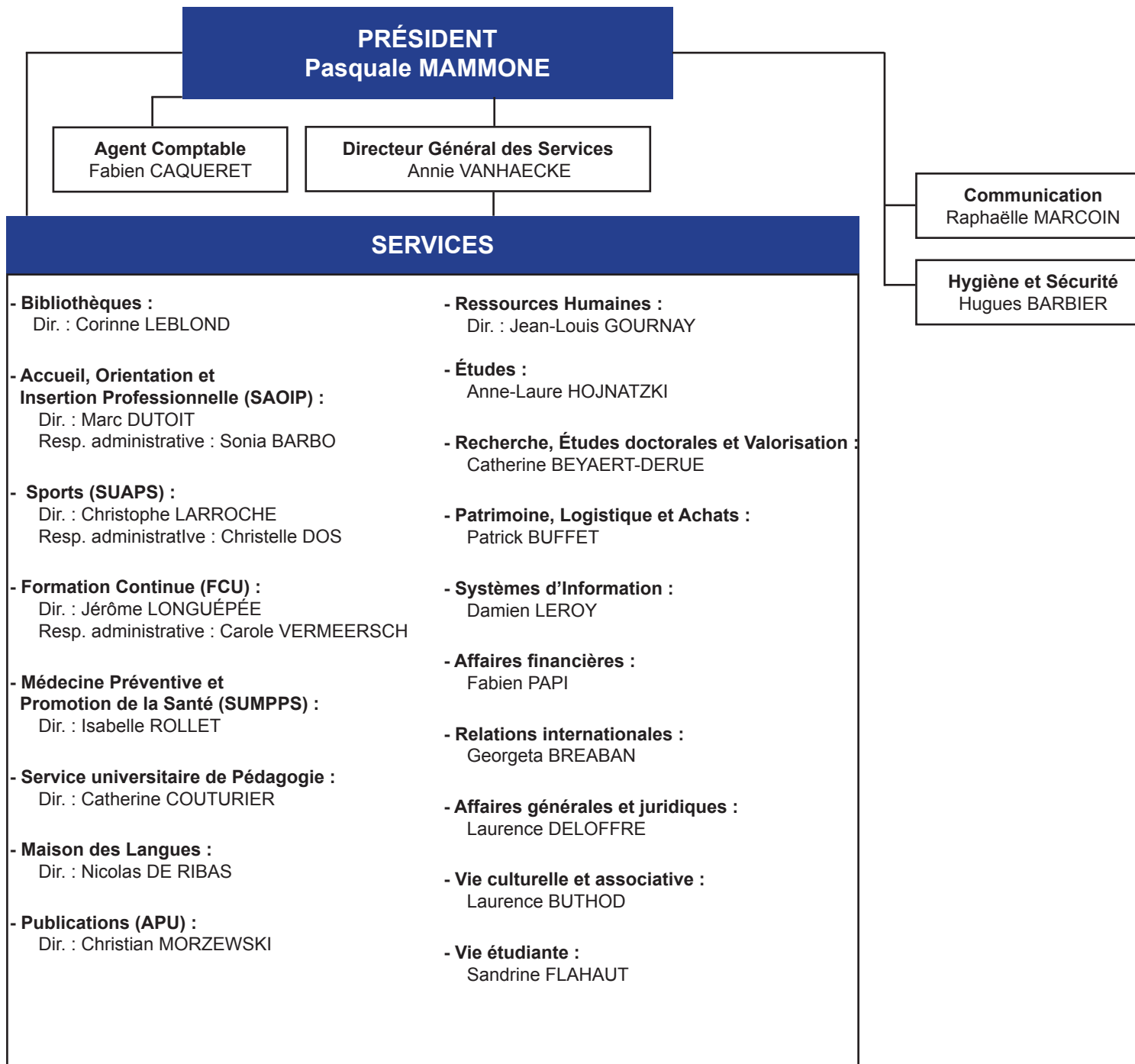

COMPOSANTES DE FORMATION

PRÉSIDENT
Pasquale MAMMONE

ARRAS

UFR d'Économie, Gestion, Administration et Sciences Sociales (EGASS)
Directeur : Eric DEHAY
Resp. Administrative : Ingrid HECQUET

UFR Histoire, Géographie, Patrimoines
Directrice : Anne DAGUET-GAGEY
Resp. Administrative : Evelyne LESAGE

UFR de Langues Étrangères
Directrice : Marie-Hélène GARCIA
Resp. Administrative : Valérie SERRE

UFR de Lettres et Arts
Directrice : Brigitte BUFFARD-MORET
Resp. Administrative : Caroline CLEENEWERCK

DOUAI

UFR des Sciences Juridiques et Politiques « Alexis de Tocqueville »
Directeur : Tanguy LE MARC'HADOUR
Resp. Administrative : Laurence DELEBECQUE

LENS

UFR des Sciences « Jean Perrin »
Directeur : Jean-François HENNINOT
Resp. Administrative : Bernadette DECLERCQ

IUT

IUT de Béthune
Directeur : Daniel AMMEUX
Resp. Administratif : Freddy LIPCZAK

IUT de Lens
Directrice : Natasha LACROIX
Resp. Administratif : Jean-Louis DUTOIT

BÉTHUNE

Faculté des Sciences Appliquées (FSA)
Directeur : Alain MALESYS
Resp. Administratif : Abmajid BELHADJ

LIÉVIN

UFR des Sports et de l'Éducation Physique (STAPS)
Directrice : Isabelle CABY
Resp. Administrative : Brigitte SAUVAGE

PRÉSIDENT
Pasquale MAMMONE

Vice-Président de la Commission Recherche
Éric MONFLIER

ARRAS

Centre de Recherches en Linguistique Française « Grammatica » (EA 4521) Directeur : Jan GOES
Textes et Cultures (EA 4028) Directrice : Anne-Gaëlle WEBER
Centre de Recherche et d'Études - Histoire et Sociétés (EA 4027) Directeur : Charles GIRY-DELOISON
Laboratoire « Discontinuités » (EA 2468) Directrice : Anne VOLVEY
Recherches en Éducation, Compétences, Interaction, Formation, éthique, Savoirs (RECIFES) (EA 4520) Directeur : Jean-François GOUBET
LEM - équipe Artois (UMR CNRS 9221) Directrice : Cécile CARRA
RIME Lab - équipe Artois (EA 7396) Responsable équipe Artois : Joël MÜLLER

BÉTHUNE

Laboratoire Systèmes Électrotechniques et Environnement (EA 4025) Directeur : Jean-Philippe LECOINTE
Laboratoire Génie Civil et géo-Environnement Lille Nord de France (EA 4515) Directeur du site Artois : Didier DEFER
Laboratoire de Génie Informatique et Automatique de l'Artois (EA 3926) Directeur : Gilles GONCALVES

DOUAI

Centre « Droit Éthique et Procédures » (EA 2471)
Directrice : Fanny VASSEUR

LENS

Centre de Recherches en Informatique de Lens (UMR CNRS 8188) Directeur : Éric GRÉGOIRE
Unité de Catalyse et de Chimie du Solide (UMR CNRS 8181) Directeur associé, site Artois : Sébastien TILLOY
Laboratoire de Physiopathologie de la Barrière Hémato-Encéphalique (EA 2465) Directeur : Fabien GOSSELET
Laboratoire de Mathématiques de Lens (EA 2462) Directeur : Pascal LEFEVRE
Laboratoire André Revuz - Recherche en didactique des disciplines (EA 4434) Correspondant Artois : Isabelle KERMEN
Institut de Recherches en biotechnologie agroalimentaire - Charles Viollette (EA 1026) Directeur, site Artois : Romdhane KAROUI

LIÉVIN

Équipe de Recherche Pluridisciplinaire « Sports et Société », Atelier SHERPAS (EA 4110)
Directeur de l'atelier SHERPAS : Williams NUYTENS